

Progitek Gestion Euros Express V 8

Prise en main rapide de la paye

COMMENT REALISER MON 1^{ER} BULLETIN DE SALAIRE

MISE A JOUR DU 1^{ER} NOVEMBRE 2005



Gestion de la Paye ;
Bulletins et Après-Paye

Gestion Associative ;
Adhérents - Cotisations

Gestion de la Relation Client ;
Clients - Evénements

Gestion Comptable ;
Analytique - Trésorerie
Tiers - Budget
Immobilisations

Gestion Commerciale ;
Factures - Devis
Commandes
Représentants

Progitek - Conception-Edition
46600 - Martel en Quercy - Lot
Tel : +(33) 0 565.271.702
Fax : +(33) 0 565.271.890
<http://www.progitek.com>
e-mail : info@progitek.com

1^{er} Progiciel de gestion Intégrée pour Windows
Compta + Immos + Paye + Gescom + GRC
à télécharger librement sur <http://www.progitek.com>

Action 1, Sélectionnez le dossier vierge offert avec le logiciel en frappant (**Entrée**).

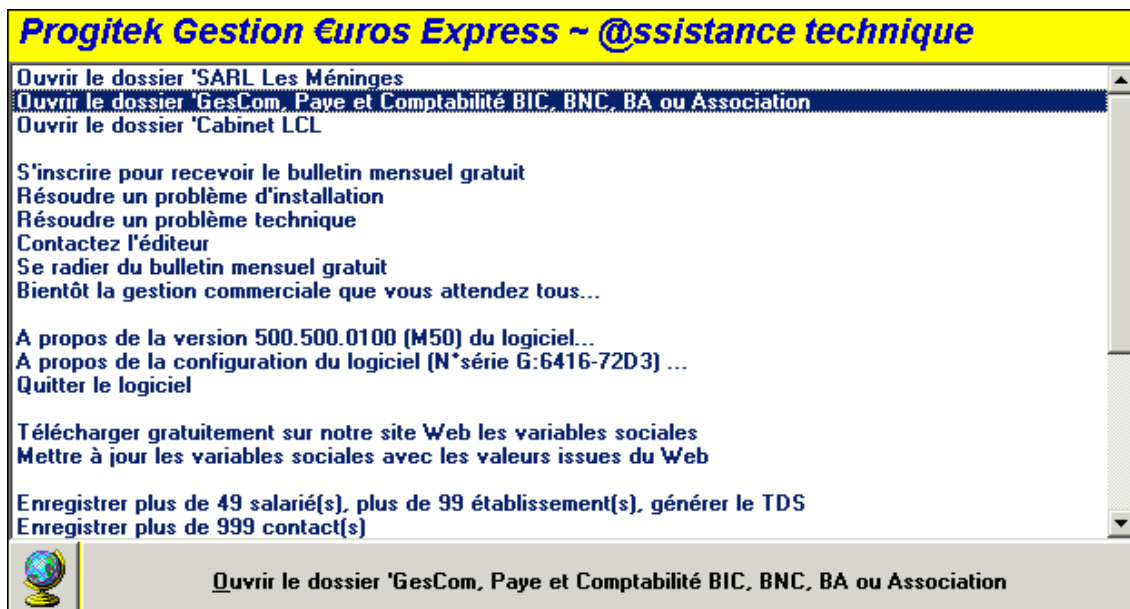

Action 2, Faites (**Entrée**) dans le champ mot de passe si vous n'êtes pas **un utilisateur licencié**,
Faites (+) dans le champ mot de passe si vous êtes **un utilisateur licencié**.

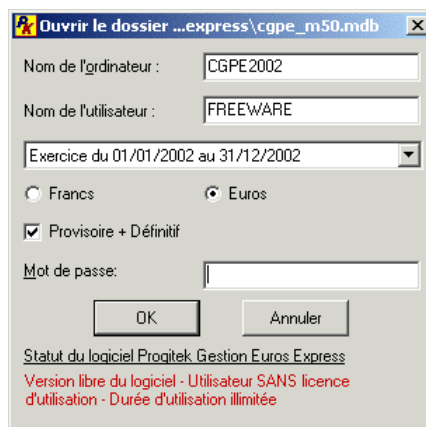

Action 3, Fermez la fenêtre Assistant de Saisie Comptable en frappant (**F3**).

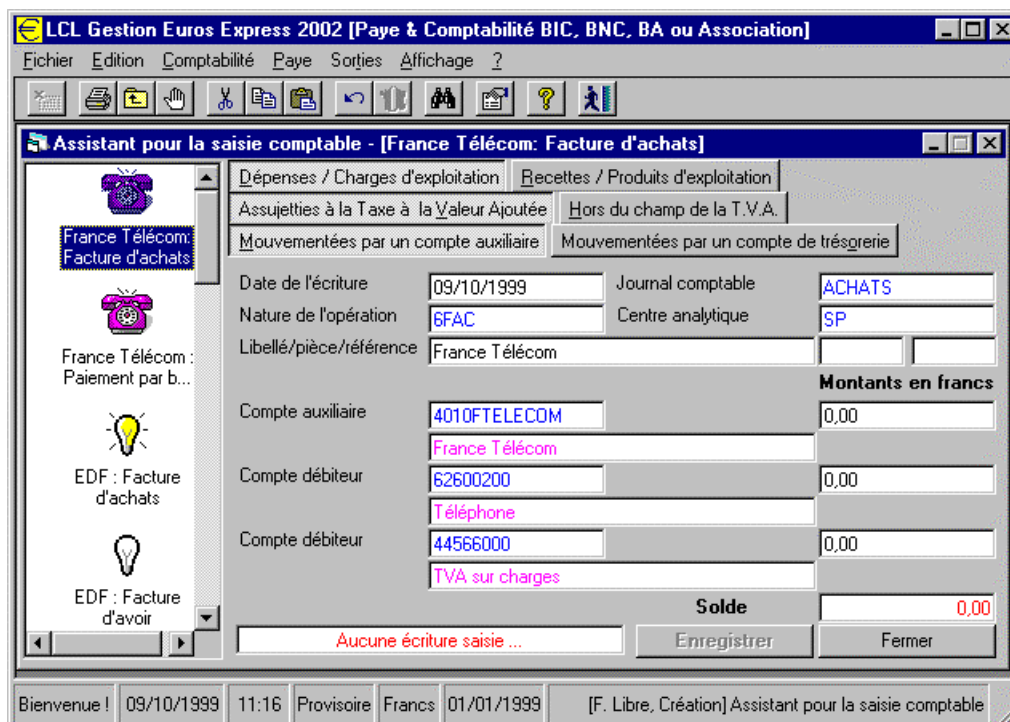

Action 4, Ouvrez la fenêtre **Etablissement** en frappant **(Alt+P)aye (E)tablissement**,
 Mettez à jour vos coordonnées : L'adresse, siren, nic, APE,
 Fermez la fenêtre **Etablissement** en frappant **(F3)**.

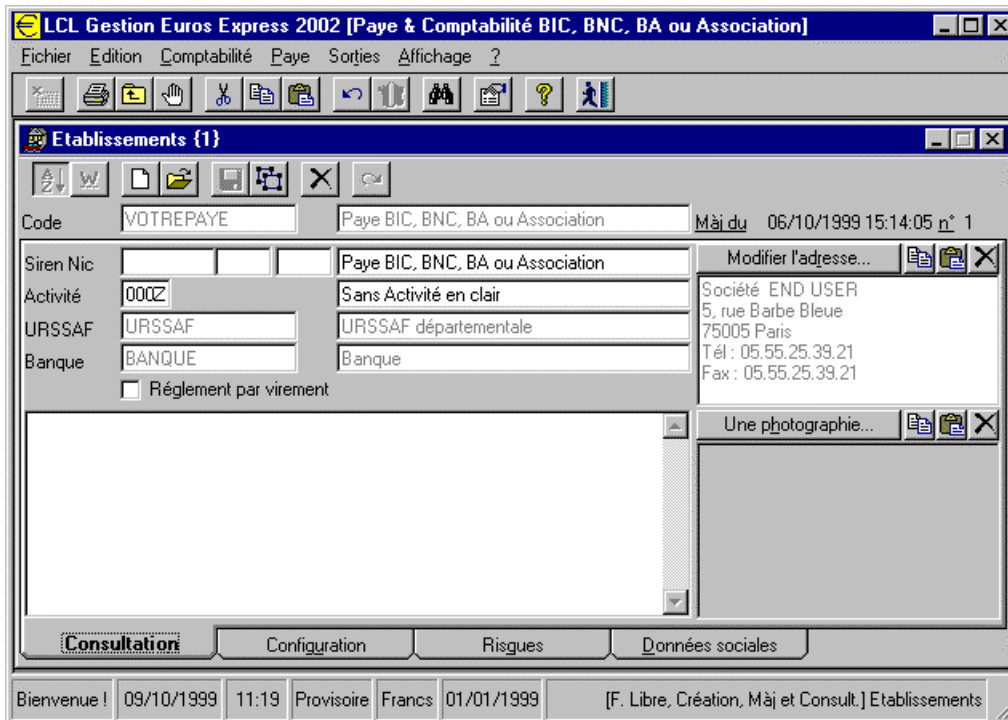

Action 5, Ouvrez la fenêtre **Salarié** en frappant **(Alt+P)aye (S)alarié**,
Créez votre 1^{er} salarié (Ctrl+N)ouveau
 Mettez à jour ses coordonnées et en particulier rattachez à un profil et à votre établissement,
 Puis passez à l'onglet **(Alt+S)ituation**,

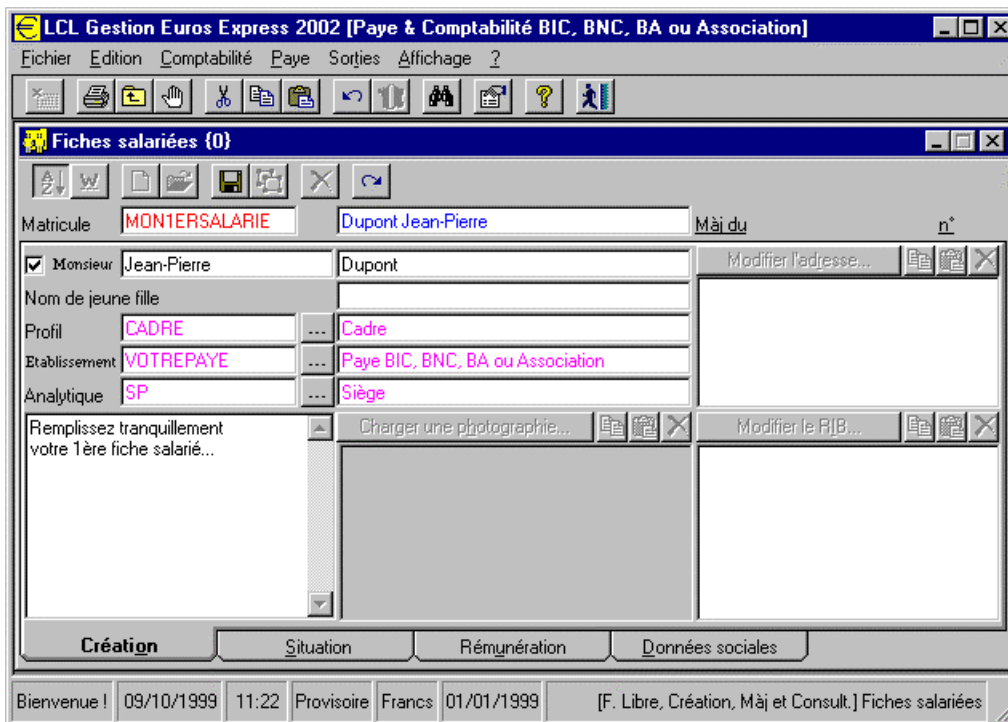

Action 6, Mettez à jour surtout la **date d'entrée du salarié** dans l'établissement,
Puis passez à l'onglet (**Alt+U**) **rémunération**,

LCL Gestion Euros Express 2002 [Paye & Comptabilité BIC, BNC, BA ou Association]

Fichier Edition Comptabilité Paye Sorties Affichage ?

Fiches salariées {0}

Matricule **MON1ERSALARIE** Dupont Jean-Pierre Màj du n°

Né(e) le 15/11/1960 33 Talence GIRONDE N°S.S. 160113325212301

Nationalité FR Française Situation M Marié(e) A charge 1 personne à charge

Emploi occupé Concepteur de Bac à Graisse En sommeil

Entré(e) le 09/10/1998 Ancienneté en mois 15 Avancement 09/10/1999

Type C à temps complet Statut C Cadre Expatrié

Formation 3 3ème cycle supérieur Niveau 3 3ème cycle supérieur

Arrêt du jusqu'au Motif P Présent

Commentaire sur le bulletin Votre 1er bulletin GRATUIT avec une nouveau logiciel

Création Situation Rémunération Données sociales

Bienvenue! 09/10/1999 11:24 Provisoire Francs 01/01/1999 [F. Libre, Création, Màj et Consult.] Fiches salariées

Action 7, Mettez à jour tous les champs,
Enregistrez la fiche Salarié en frappant (**F5**),
Fermez la fenêtre Salarié en frappant (**F3**).

LCL Gestion Euros Express 2002 [Paye & Comptabilité BIC, BNC, BA ou Association]

Fichier Edition Comptabilité Paye Sorties Affichage ?

Fiches salariées {0}

Matricule **MON1ERSALARIE** Dupont Jean-Pierre Màj du n°

Emploi M Mensuel Horaire 169,00 Cumul 0,00

Dernière paye validée: Indice 0 Echelon 0

Régularisation des bases Salaire de base 18000,00 Taux horaire 0,00

Exonéré de charges patronales Abattement % 0,00 Plafond 0,00

Exonéré de charges salariales Trentième % 100,00 Exclu du champ de la CSG

Congés payés		Mois	Cumul	Précédent
Jours acquis	2,50	0,00	0,00	0,00
Jours pris	0,00	0,00	0,00	0,00
Base		0,00	0,00	0,00

Création Situation Rémunération Données sociales

Bienvenue! 09/10/1999 11:25 Provisoire Francs 01/01/1999 [F. Libre, Création, Màj et Consult.] Fiches salariées

Action 8, Ouvrez la fenêtre **Bulletins** en frappant **(Alt+P)aye (B)ulletins**,
 Positionnez le curseur sur la branche **Salarié(s) en attente**,
 Lancez le calcul de votre 1^{ère} paye **(F6)**,

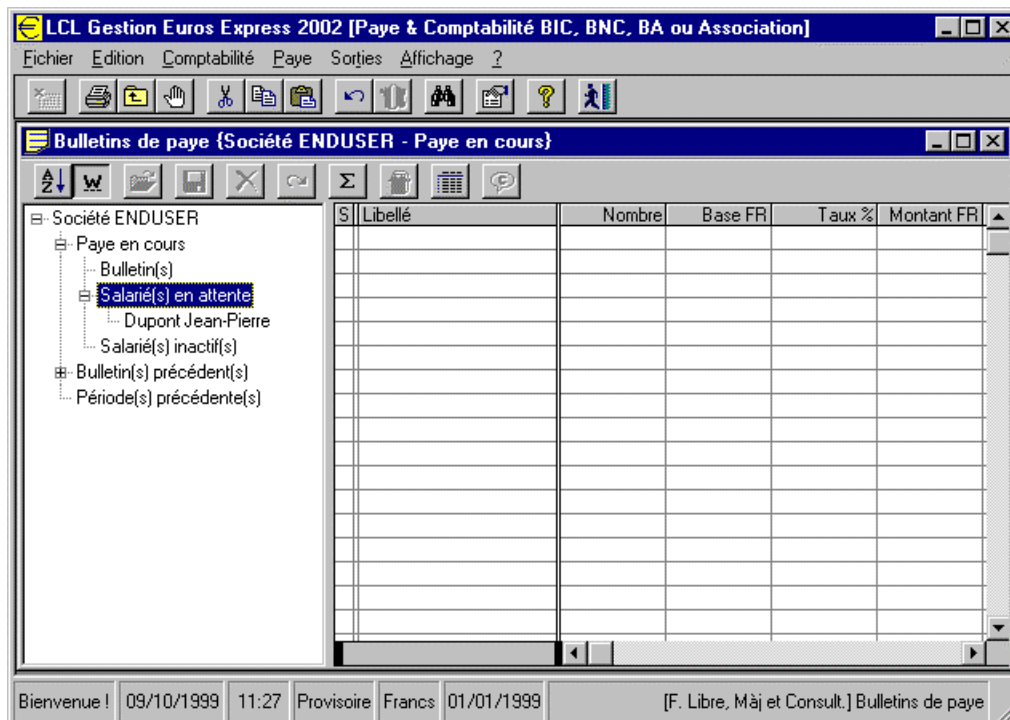

Action 9, Indiquez la date de début de période suivi de **(Entrée)**,

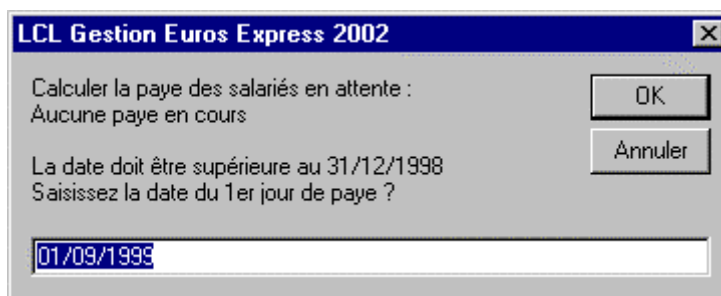

Action 10, Dites **(Alt+N)on** , vous ne reprenez pas les cumuls antérieurs de l'exercice.

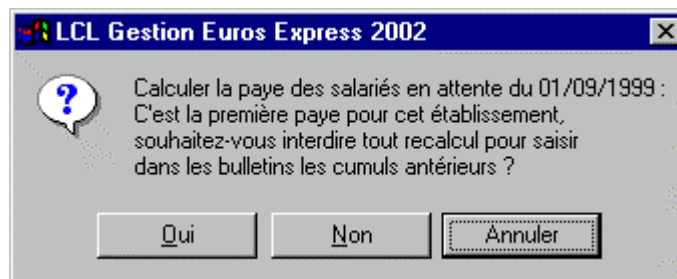

Action 11, Votre salarié apparaît dans la liste des bulletins en cours,
Vous voulez ajouter une prime de 1200 Francs,
(Ctrl+O)uvrir le bulletin en cours.

Net à payer 15023,18 , 169,00 heures travaillées, 3f

S	Libellé	Nombre	Base FR	Taux %	Montant FR
+	Salaires forfaitaire				18000,00
-	Réduction pour temps partiel				
+	Prime personnalisée				
+	Rappel				
-	Retenue pour congés payés				
+	Congés payés accordés				
-	Divers moins				
+	Divers plus				
=	Salaires brut	169,00			18000,00
-	Accident du travail				
-	Allocations Familiales				
-	FNAL plafonné				
-	Assurance Maladie, Maternité		18000,00	0,7500	135,00
-	Assurance Veuvage		18000,00	0,1000	18,00
-	Assurance Vieillesse déplafonnée				
-	Assurance Vieillesse plafonnée		14470,00	6,5500	947,79
-	Assedic plafonnée		14470,00	0,8000	115,76

Action 12, Saisissez **1200** dans la colonne Montant de la Rubrique **Rappel**,
(Entrée) pour valider le champ,
(F5) pour enregistrer et recalculer le bulletin.

Montant FR= saisie autorisée (rubrique modifiable, v. 1)

S	Libellé	Nombre	Base FR	Taux %	Montant FR
+	Salaires forfaitaire				18000,00
-	Réduction pour temps partiel				
+	Prime personnalisée				
+	Rappel				1200,00
-	Retenue pour congés payés				
+	Congés payés accordés				
-	Divers moins				
+	Divers plus				
=	Salaires brut	169,00			18000,00
-	Accident du travail				
-	Allocations Familiales				
-	FNAL plafonné				
-	Assurance Maladie, Maternité		18000,00	0,7500	135,00
-	Assurance Veuvage		18000,00	0,1000	18,00
-	Assurance Vieillesse déplafonnée				
-	Assurance Vieillesse plafonnée		14470,00	6,5500	947,79
-	Assedic plafonnée		14470,00	0,8000	115,76

Action 13, Le logiciel vous confirme le traitement,
(Entrée) pour passer à la suite.

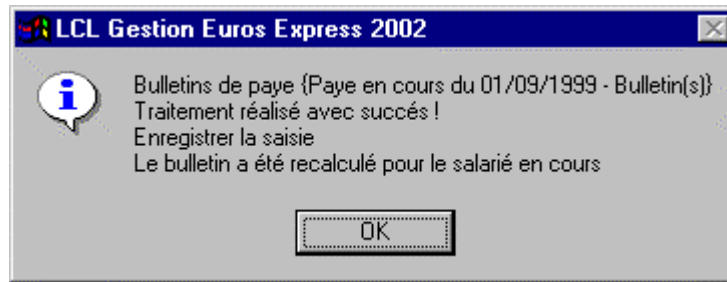

Action 14, Votre bulletin a été recalculé,
(Ctrl+I)mpriimer le bulletin en cours.

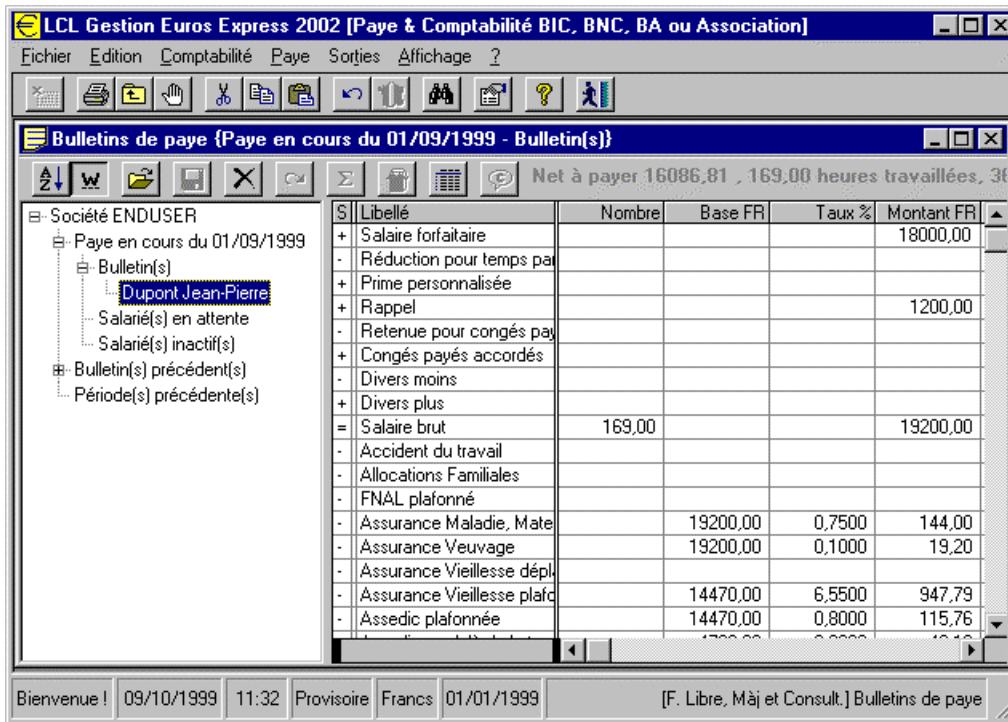

Action 15, Confirmez la date de fin de période de paye avec (Entrée).

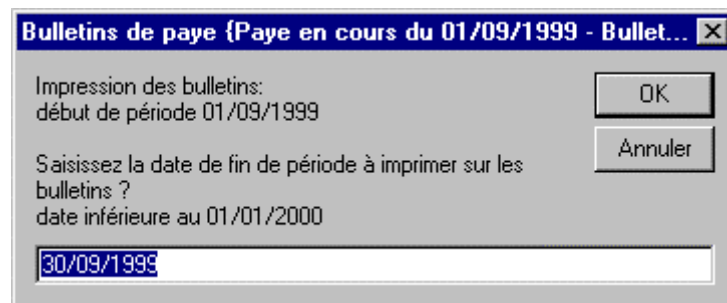

CRW 4.6 pour LCL Gestion Euros Express 2002 - Bulletin(s) de salaire

BULLETIN de SALAIRE du 01/09/1999 au 30/09/1999

LCL 200,200,0100 (N° de l'entreprise) 051101550	Convention Convention collective Régime 1	Votre 1er bulletin GRATUIT avec un nouveau logiciel Sans Convention Sans Convention collective URSSAF URSSAF départementale Paiement par chèque	Dupont Jean-Pierre Règles occupé Co.DRE Concepteur de Soc à Grosse Société en liquidation 09/10/1996 MEMBERSAL N° de l'entreprise 1601332511201 Adresse du ou P.P. France
--	--	--	---

EMPLOYEUR Société END USEIL 5, rue Barbe Bleue 75005 Paris Tél : 05.55.25.39.21 Fax : 05.55.25.39.21 Lcl@masardoo.fr Siret : Activité : 0002	Monsieur Dupont Jean-Pierre Place Beaux Yeux 75008 Paris
---	--

Banque de paye	Causes et retenues salariales				Mouvements salariaux		
	Montant	Base	Taux	Montant	Base	Taux	Montant
Salaire forfaitaire				18 000,00			
Rappel				1 200,00			
Salaire brut	169,00			19 200,00			
Allocations du travail					19 200,00	1,2000	230,40
Allocations Familiales					19 200,00	5,4000	1 036,80
FNAL plafonné					14 470,00	0,1000	14,47
Assurance Maladie, Maladie, Invalidité, Déce	19 200,00		0,7500	144,00	19 200,00	12,8000	2 457,60
Assurance Voyage	19 200,00		0,1000	19,20			
Assurance Vieillesse déplafonnée					19 200,00	1,6000	307,20
Assurance Vieillesse plafonnée	14 470,00		0,5500	947,79	14 470,00	2,2000	1 186,54
Assurance plafonnée	14 470,00		0,3000	115,76	14 470,00	1,1600	167,85
Assurance au-delà de la somme A	4 730,00		0,8900	42,10	4 730,00	1,2900	61,02
Assurance pour l'emploi des cadres	4 730,00		0,0240	1,14	4 730,00	0,0360	1,70
Frais sociaux professionnels					19 200,00	0,1500	28,80
Rente Cadre au-delà de la somme A	4 730,00		2,0000	94,60	4 730,00	3,0000	141,90
Rente Cadre plafonnée	14 470,00		2,0000	289,40	14 470,00	3,0000	434,10
CSO déductible	18 240,00		5,1000	930,24			
CSO non déductible	18 240,00		2,4000	437,76			
Remboursement de la dette sociale	18 240,00		0,5000	91,20			
Prévoyance Cadre déplafonnée					19 200,00	1,5040	288,77
Prévoyance plafonnée					14 470,00	0,4400	63,67
Prévoyance au-delà de la somme A					4 730,00	0,7700	36,42
Total des charges sociales				3 113,19			6 457,24
Net fiscal				16 087,77			
Net à payer				16 086,81			

	Financé		Décaissé		Bilan	Période	Cumul
	Période	Cumul	Période	Cumul			
Net à payer	16 087	16 087	2 452	2 452	tra payées	169,00 FF	169,00 FF
Net fiscal	16 616	16 616	2 533	2 533	Charges payés		
Salaire brut	19 200	19 200	2 927	2 927	Fin		2,50
Charges salariales	3 113	3 113	475	475	Cumul		2,50
Charges parasalaires	6 457	6 457	924	924	Précedent		

Dans votre intérêt, conservez ce bulletin sans limitation de durée.

1 de 1	Annuler	Fermer	25 de 36
--------	---------	--------	----------

Action 17, (F6) pour valider la paye pour passer à la période ou au mois suivant...

S	Libellé	Nombre	Base FR	Taux %	Montant FR
+	Salaires forfaitaire				18000,00
-	Réduction pour temps partiel				
+	Prime personnalisée				
+	Rappel				1200,00
-	Retenue pour congés payés				
+	Congés payés accordés				
-	Divers moins				
+	Divers plus				
=	Salaires brut	169,00			19200,00
-	Accident du travail				
-	Allocations Familiales				
-	FNAL plafonné				
-	Assurance Maladie, Maternité		19200,00		144,00
-	Assurance Veuvage		19200,00		19,20
-	Assurance Vieillesse déplafonnée				
-	Assurance Vieillesse plafonnée		14470,00		947,79
-	Assedic plafonnée		14470,00		115,76

REMARQUES IMPORTANTES :

Nous vous conseillons de télécharger la documentation du logiciel (250 pages) à <http://www.progitek.com/geefodoc.htm> dont vous ne pourrez pas faire l'économie si vous voulez être capable de gérer des payes complexes.

Nous vous conseillons de télécharger à <http://www.progitek.com/geefohtm.htm> et d'installer l'aide en ligne contextuelle du logiciel (150 pages) dont vous ne pourrez pas faire l'économie si vous voulez travailler sereinement.