

# Progitek Gestion Euros Express V 8

## Prise en main rapide de la facturation

COMMENT REALISER MA 1<sup>ERE</sup> FACTURE

MISE A JOUR DU 1<sup>ER</sup> NOVEMBRE 2005



Gestion de la Paye ;  
Bulletins et Après-Paye

Gestion Associative ;  
Adhérents - Cotisations

Gestion de la Relation Client ;  
Clients - Evénements

Gestion Comptable ;  
Analytique - Trésorerie  
Tiers - Budget  
Immobilisations

Gestion Commerciale ;  
Factures - Devis  
Commandes  
Représentants

Progitek - Conception-Edition  
46600 - Martel en Quercy - Lot  
Tel ; +(33) 0 565.271.702  
Fax ; +(33) 0 565.271.890  
<http://www.progitek.com>  
e-mail ; [info@progitek.com](mailto:info@progitek.com)

**1<sup>er</sup> Progiciel de gestion Intégrée pour Windows**  
***Compta + Immos + Paye + Gescom + GRC***  
à télécharger librement sur <http://www.progitek.com>

**Action 1,** Sélectionnez le dossier vierge offert avec le logiciel en frappant (**Entrée**).

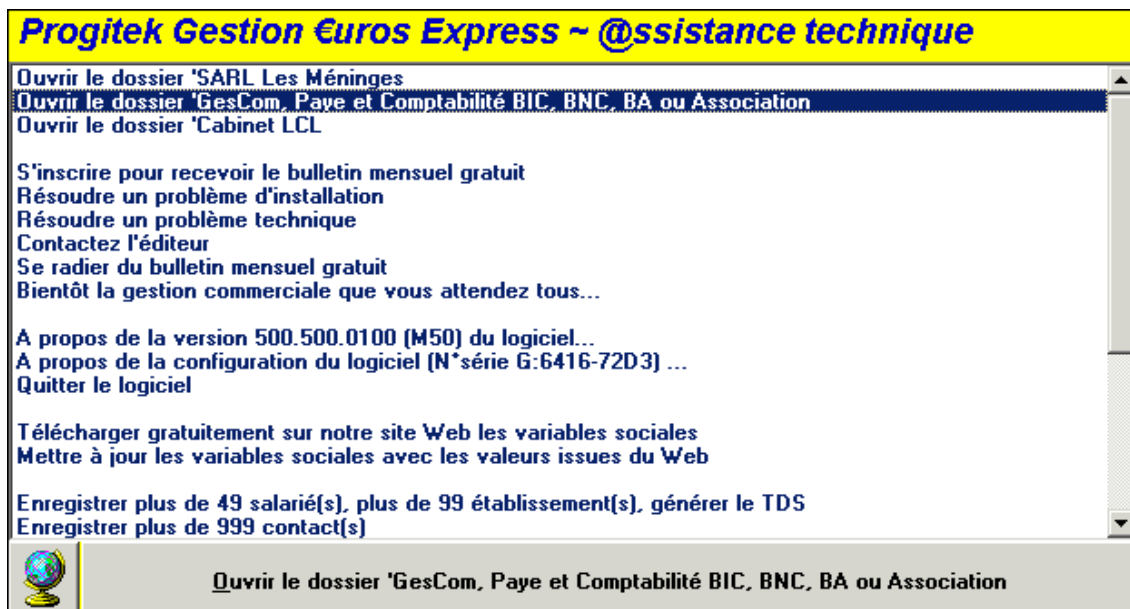

**Action 2,** Faites (**Entrée**) dans le champ mot de passe si vous n'êtes pas **un utilisateur licencié**,  
Faites (+) dans le champ mot de passe si vous êtes **un utilisateur licencié**.

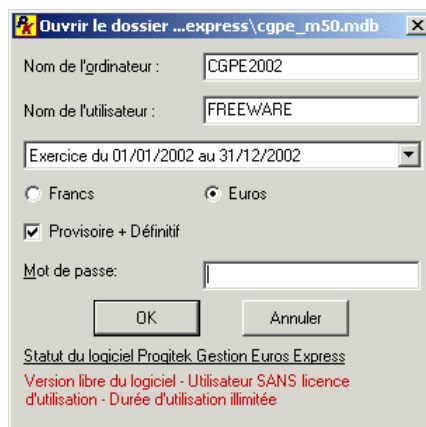

**Action 3,** Fermez la fenêtre Assistant de Saisie Comptable en frappant (**F3**).

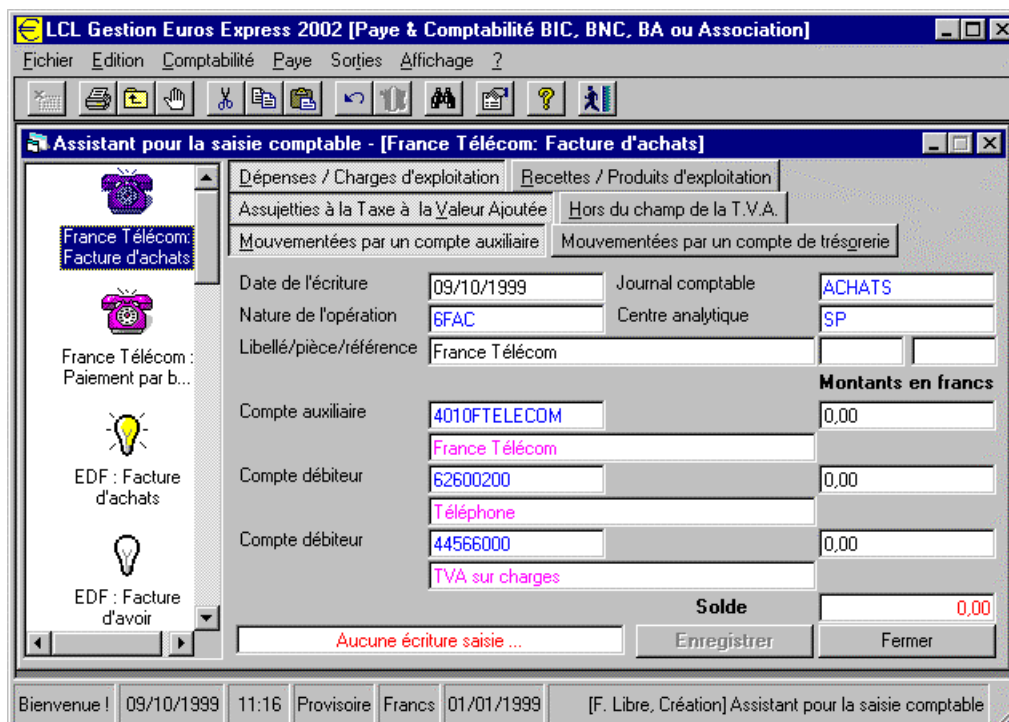

**Action 4,** Ouvrez la fenêtre **Modalités de facturation** en frappant (**Alt+G**)**estion commerciale (M)odalités,** (**Ctrl+O**)**uvrir** pour saisir éventuellement votre **n°TVA intracommunautaire,**

Progitek Gestion Euros Express [GesCom, Paye et Comptabilité BIC, BNC, BA ou Association]

Fichier Edition Comptabilité Gestion commerciale Paye Contacts Sorties Affichage ?

Modalités de facturation {1}

A facturer MODALITES\_BASE Modalités de facturation Màj du 17/06/2002 11:05:05 n° 1

**Taxe sur la valeur ajoutée :**

**Exclu du champ de la TVA**

N°TVA intracommunautaire FR xx xxx xxx xxx xxxxx

0 - TVA Normale	19,6 %	44571000	TVA à 19.60%
1 - TVA Minorée	5,5 %	44571001	TVA à 5.50%
2 - TVA Majorée	33 %	44571002	TVA à 33.00%

**TVA sur les encaissements**

Compte de TVA sur encaissements 44559000 TVA sur les encaissements

**Autre taxe parafiscale :**

Autre taxe sur le THT % Taxe para-fiscale en % sur le Total HT

Consultation Intitulés Comptabilité TVA et Taxe

Bienvenue ! 17/06/2002 11:12 Provisoire Euros 01/01/2002 F. Libre, Création, Màj et Consult.] Modalités de facturation

Mettez à jour vos intitulés : **l'entête** et le  **pied** de facture, de bon de commande et de devis, (**Ctrl+E**)**nregistrer,** puis fermez la fenêtre **Modalités** en frappant (**F3**).

Progitek Gestion Euros Express [GesCom, Paye et Comptabilité BIC, BNC, BA ou Association]

Fichier Edition Comptabilité Gestion commerciale Paye Contacts Sorties Affichage ?

Modalités de facturation {1}

A facturer MODALITES\_BASE Modalités de facturation Màj du 17/06/2002 11:05:05 n° 1

**Entête de facture**

ESPACE VERT

A l'herbe verte

Le Mareau

BP 123

19120 La Chapelle aux Saints

Fax / Téléphone 05-55-25-39-21 e-mail info@progitek.com

**Pied de facture**

Membre d'un centre de gestion agréé par l'administration fisc

acceptant les règlements d'honoraires par chèques bancaire

SIRET 01245678 01234 APE 72ZZ BANQUE 1234 01234 0

Modification Intitulés Comptabilité TVA et Taxe

Bienvenue ! 17/06/2002 11:20 Provisoire Euros 01/01/2002 F. Libre, Création, Màj et Consult.] Modalités de facturation

**Action 5,** Ouvrez la fenêtre **Produits** en frappant (**Alt+G**)**estion (P)roduits,**  
**Créez votre 1<sup>er</sup> produit (Ctrl+N)ouveau**  
*la sélection d'une **famille** facilite la saisie des infos en matière de comptabilité et de TVA.*

Code Article **T\_HD\_50**    Tondeuse Honda 50 cm3    Màj du    n°

Libellé long Tondeuse Honda 50 cm3

Famille Article **MAT**    Matériels

Compte Vente **70700000**    Ventes de marchandises (Taux normal)

Analytique

Nature TVA 0 TVA Normale

Fournisseur : Code article ou produit

Compte Four.

U. de Mesure

objet de débours     sujet de port sur ventes

sujet à assurance pendant le transport

**Création**    Stock et Tarif    Factures    Bons de commande    Devis

Bienvenue ! 17/06/2002 11:24 Provisoire Euros 01/01/2002 [F. Libre, Création, Màj et Consult.] Produits et prestations

Passez à l'onglet (**Alt+k**), pour fournir au minimum le prix public hors taxe.  
**(Ctrl+E)nregistrer,**  
 et ajoutez éventuellement d'autres produits avant de fermer fenêtre **Produits** en frappant (**F3**).

Code Article **T\_HD\_50**    Tondeuse Honda 50 cm3    Màj du    n°

Quantité		PUHT Euros	
Sur devis	0,00	jusqu'au	PUHT Euros
Commandée	0,00		
Facturée	0,00		
En stock	5,00		
<b>Prix unitaire hors taxe</b>	750,00	01/08/2002	800,00

Augmentation des prix au 1er août 2002

**Création**    **Stock et Tarif**    Factures    Bons de commande    Devis

Bienvenue ! 17/06/2002 11:25 Provisoire Euros 01/01/2002 [F. Libre, Création, Màj et Consult.] Produits et prestations

**Action 6,** Ouvrez la fenêtre **Factures** en frappant **(Alt+G)estion (F)actures,**  
**créez votre 1<sup>ère</sup> facture (Ctrl+N)ouveau**  
 modifiez éventuellement **la date** de facture proposée,  
 puis **(Tab),**  
 puis sélectionnez avec **(F4)** le compte-client individuel,  
*vous disposez pour vous faciliter le travail d'un compte divers : ce sera par la suite sur la  
 facture que vous indiquerez l'adresse du destinataire, donc du client..*

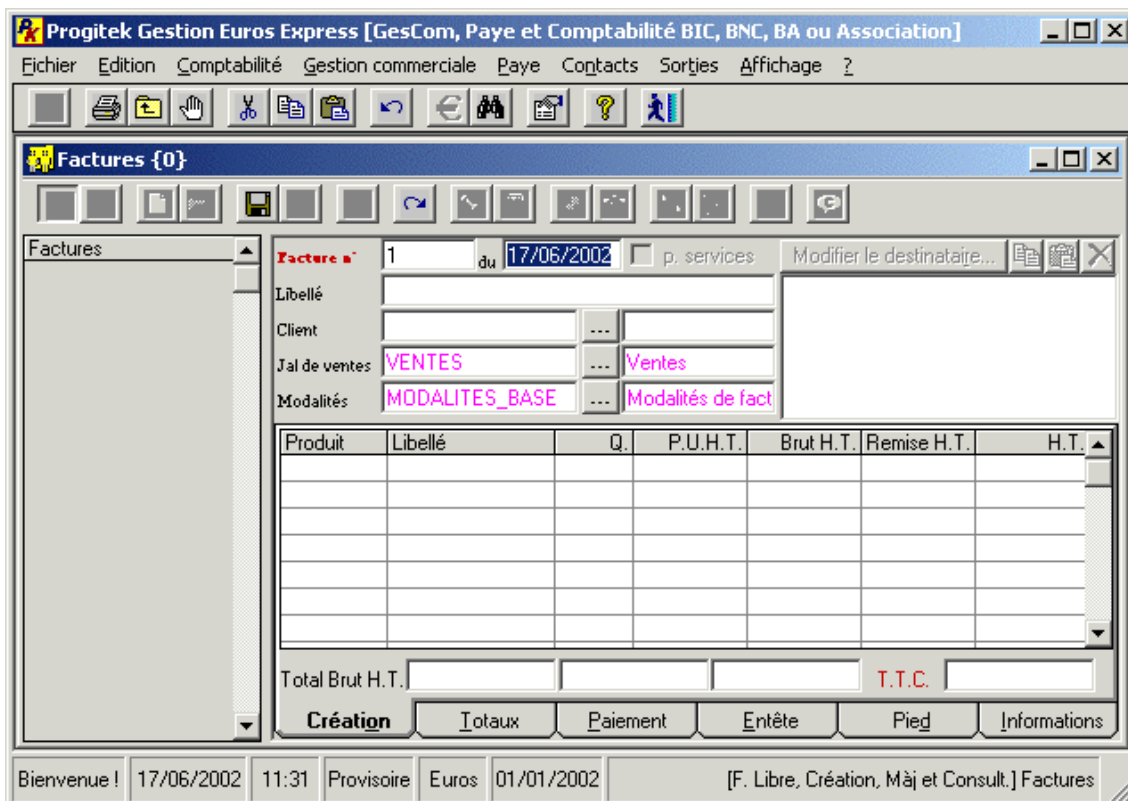

Puis **(Tab),** vous êtes sur la **1<sup>ère</sup> ligne de facture** pour saisir le début du code produit ou pour sélectionner avec **(F4)** un produit à facturer.

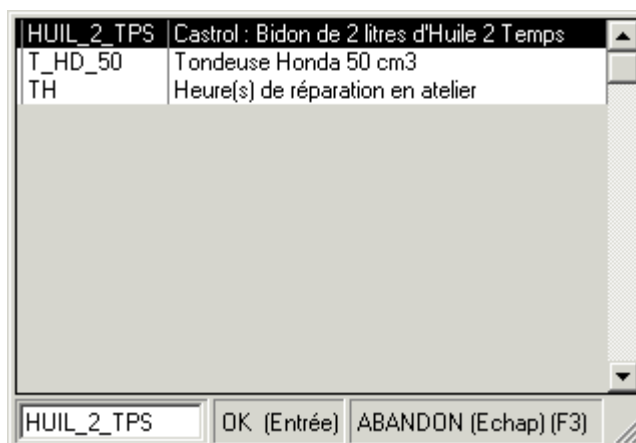

Dans la fenêtre de recherche, **sélectionnez** le produit et terminez avec la touche **(Entrée)**, saisissez la **quantité**, **(Entrée)**, vous passez automatiquement à la ligne suivante pour laquelle vous pouvez à nouveau sélectionner ou saisir un produit.

Terminez par **(Ctrl+E)** enregistrer.

**Factures {0}**

Factures

Facture n° 1 du 17/06/2002 p. services

Libellé F 17-06-02 n°1 4110\_DIVERS Clients divers i

Client 4110\_DIVERS Clients divers indi

Jal de ventes VENTES Ventes

Modalités MODALITES\_BASE Modalités de fact

Produit	Libellé	Q.	P.U.H.T.	Brut H.T.	Remise H.T.	H.T.
T_HD_50	Tondeuse Honda	1,00	750,00	750,00		
HUIL_2_TF	Castrol : Bidon de	1,00	7,00	7,00		

Total Brut H.T. T.T.C.

Création Iotaux Paiement Entête Pied Informations

Bienvenue ! 17/06/2002 11:32 Provisoire Euros 01/01/2002 [F. Libre, Création, Màj et Consult.] Factures

**Action 7, (Alt+R) et saisissez l'adresse du destinataire.**

**Factures {1}**

Factures

Facture n° 1 du 17/06/2002 p. services

Libellé F 17-06-02 n°1 4110\_DIVERS 905,37€ Client

Client 4110\_DIVERS Clients divers indi

Jal de ventes VENTES Ventes

Modalités MODALITES\_BASE Modalités de fact

M. Benjamin Ballastrou  
2, rue Barbe  
78170 La Celle Saint Cloud  
Tél : 05.55.25.39.21  
Fax : 05.55.25.39.21

Produit	Libellé	Q.	P.U.H.T.	Brut H.T.	Remise H.T.	H.T.
T_HD_50	Tondeuse Honda	1,00	750,00	750,00		750,00
HUIL_2_TF	Castrol : Bidon de	1,00	7,00	7,00		7,00

Total Brut H.T. 757 0 0 T.T.C. 905,37

Consultation Iotaux Paiement Entête Pied Informations

Bienvenue ! 17/06/2002 11:36 Provisoire Euros 01/01/2002 [F. Libre, Création, Màj et Consult.] Factures

Action 8, (Ctrl+I)mpriimer pour apercevoir et imprimer la facture.

CRW 4.6 pour Progitek Gestion Euros Express - Factures {1}

**ESPACE VERT**  
A l'herbe verte  
Le Mareau  
BP 123  
19120 La Chapelle aux Saints  
Fax / Téléphone 05-55-25-39-21 e-mail info@progitek.com

Le 17/06/2002,

Desire : **M. Benjamin Ballastrou**  
**Villa les pinsons**  
**2, rue Barbe**  
**BP 123**  
**78170 La Celle Saint Cloud**

N°TVA Intracommunautaire : FR 12 846 878 801 284687  
Ret : N. Det/Prod.A : 17/06/2002/N°Ecr : 0/0 : 17/06/2002  
Client : 4110\_DIVERS COMPLOIR DIRECT

**Facture n°1**

Produit	Libellé	Quantité	P.U.H.T. €uros	H.T. €uros	H.T. €uros	TVA
T_HD_50	Tondeuse Honda 50 cm3	1,00	750,00	750,00	750,00	[0]
HTL_2_TPS	Control: Billozda 2 litres d'huile 2 Temp	1,00	7,00	7,00	7,00	[0]
€uros		T.V.A.	H.T.		H.T.	
[0] TVA à 19.60%		148,37	757,00		757,00	[0]
<b>TOTAL TVA</b>		<b>148,37</b>	<b>TOTAL HORS TAXE</b>		<b>757,00 €</b>	
			<b>TOTAL TAXES COMPRISES</b>		<b>905,37 €</b>	
<i>Facture n°1 restant due dans son intégralité le 17/06/2002</i>					<b>905,37 €</b>	

1 de 1    Annuler    Fermer    2 de 2    Total:2    100%

**REMARQUES IMPORTANTES :**

Nous fournissons un tracès standard de facture que nous pouvons spécifiquement personnaliser aux besoins de votre entreprise. Vous disposez de notre e-mail [at@progitek.com](mailto:at@progitek.com) pour toute demande dont vous souhaiteriez nous faire part, ou bien allez sur notre site Internet pour disposer de nos coordonnées téléphoniques.

Téléchargez gratuitement toujours la dernière version de notre Progiciel à <http://www.progitek.com/geefoexe.htm> .

Nous vous conseillons de télécharger la documentation du Progiciel (250 pages) à <http://www.progitek.com/geefodoc.htm> dont vous ne pourrez pas faire l'économie si vous voulez être capable de gérer votre facturation.

Nous vous conseillons de télécharger à <http://www.progitek.com/geefohtm.htm> et d'installer l'aide en ligne contextuelle du Progiciel (150 pages) dont vous ne pourrez pas faire l'économie si vous voulez travailler sereinement.